Studio tecnico Geom. Emanuele Carta

Loc. Mirialvera Box,186 - 07021 Arzachena (OT) - Tel. (+ 39) 0789 98772

COMUNE DI ARZACHENA (OT)

LOC. PORTO CERVO - VIA DELLE CARAVELLE N° 6 - LOTTO A/72

PROGETTO VARIANTE IN CORSO D'OPERA
PER MODIFICA DELLA PISCINA

Rif. Unione Edilizia n° 2/2015 Sub 10,11,12,13

Rif. Concessione Edilizia n° 167/1999 del 03.06.1999 - Autoriz. Paesaggistica n° 7/1999 - Tut. Paesaggi, Pos. n° 7886 Prot. n° 8516 del 08.07.1998
Prov. Autorizzativo n. 207 del 30.11.2016
Variante in corso d'opera Prot. SUAP n. 6407 del 09/11/2017

ELABORATI: STATO DI PROGETTO

PIANTE

TAVOLA N° 04

PROGETTO: PRELIMINARE ☐ DEFINITIVO ■ ESECUTIVO ☐

Committente/Proprietario

San Pantaleo Golf S.r.l.

Il Tecnico

Ordine Provinciale Geometri e Geometri Laureati Gallura

Architetto Emanuele Carta N. 2175

Geometra Emanuele Carta

SCALA 1:100

DATA ELABORATO 14.11.2017

AGGIORNAMENTO

SPAZIO RISERVATO ALL'UFFICIO TECNICO

Il presente documento non potrà essere copiato, riprodotto o altrimenti pubblicato, in tutto o in parte, senza il consenso scritto

CALCOLI PLANOVOLUMETRICI

LOCALE TECNICO PISCINA mq. 9.76 mc. 24.40

PIANTA PIANO SEMINTERRATO

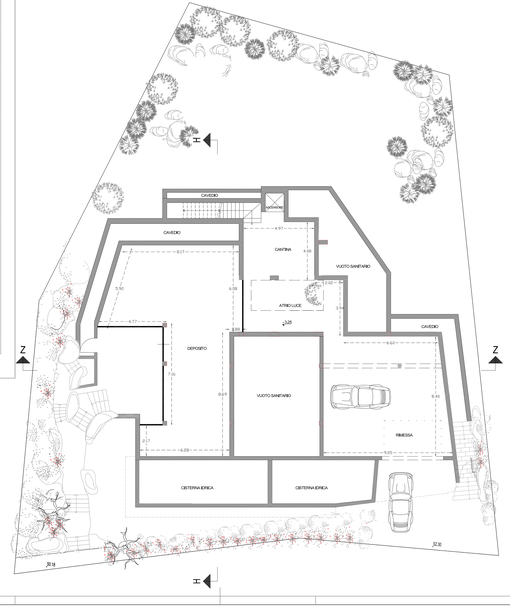

PIANTA PIANO TERRA

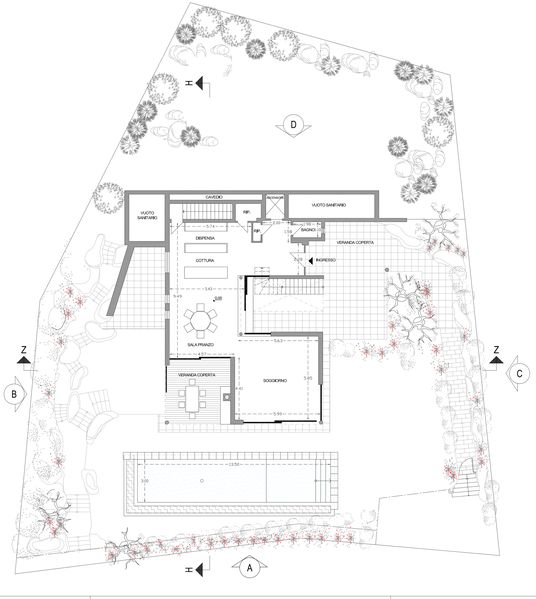

PIANTA PIANO PRIMO

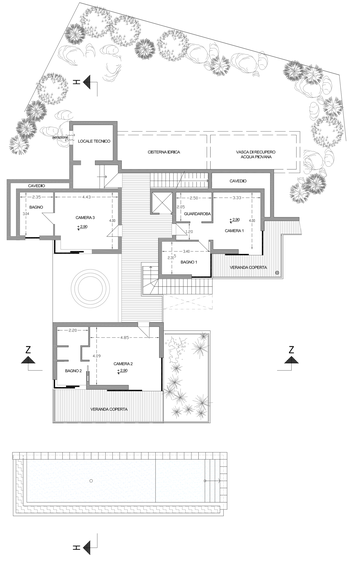
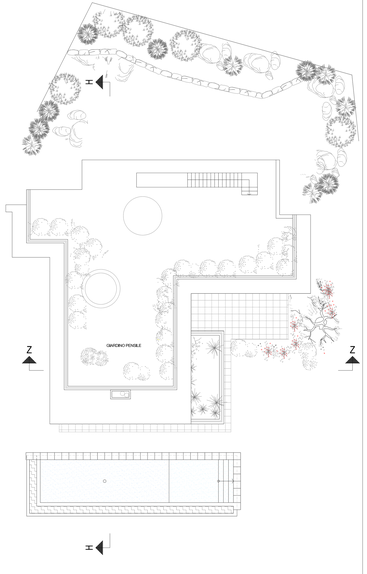
PIANTA COPERTURA